Dettaglio Immobile

Ivrea

C.so M. D'Azeglio 46

Riferimento: P241

VENDITA

APPARTAMENTI

Appartamento al 6° ed ultimo piano composto da ingresso, cucina, soggiorno, due camere, ampio sgabuzzino, servizio, due balconi, cantina e solaio. Possibilità di avere il box auto

Prezzo: € 89.000,00
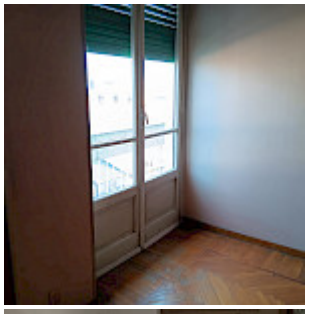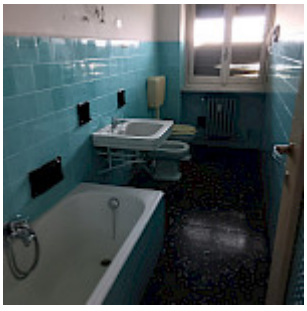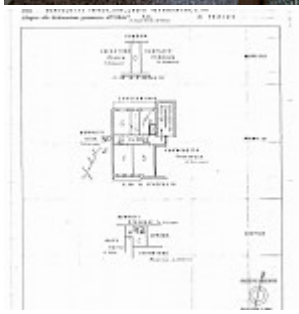
Mq: 95	**Spese condominiale:** € 1.600,00	**Locali:** 4
APE: 207,81 kWh/m^2 **Classe energetica:** D	**Tipologia:** APPARTAMENTI	**Categoria:** VENDITA